

## 3. CHINA-EURASIA FUARI (URUMCI) MAL. TALEPLERİ

No	Firma	İlgi Kiji	Tel	Faks	E-Posta	Web	Ülke	Telap Edilen Ürünler/Verdiği Hizmet
1	URLUMQI "HUALIN" TRADE CENTER		+86 139099113701				CIN	Kuru Meyveler (incir, üzüm, kayısı, anıap fındığı)
2	ZIANGXIA TRADE COMPANY		+86 13735357590		19407788@163.com		CIN	Kuru Meyveler (incir, üzüm, kayısı, anıap fındığı)
3	XINJIANG ALTAY YIPAK YU	Mr. Zeng	+86 18699603413		15899027816@163.com		CIN	Kuru Meyveler (incir, üzüm, kayısı, anıap fındığı)
4	WENEHENG AGRICULTURE COMPANY	Mr. Cheng	+86 13565819000				CIN	Kuru Meyveler (incir, üzüm, kayısı, anıap fındığı)
5	BURGER KING	Mr. Cai Nai Shen	+86 136699990016	+86 9918850331	1644444@163.com		CIN	Kuru Meyveler (incir, üzüm, kayısı, anıap fındığı)
6	YARLUHAMA TRADE CO	Mr. Yarmahammad	+86 13999994549		192432743@163.com		CIN	Kuru Meyveler (incir, üzüm, kayısı, anıap fındığı)
7	INTERNATIONAL GRAND BAZAAR	Mr. Pan Jin Han	+86 13999971872		5999974@163.com		CIN	Kuru Meyveler (incir, üzüm, kayısı, anıap fındığı)
8	JIA HUI GROUP	Mr. Zhang Wei	+86 18653112288	+86 33183191858	169999943@163.com		CIN	Kuru Meyveler (incir, üzüm, kayısı, anıap fındığı)
9	URLUMQI "YUE DIE YU" COMMERCIAL COMPANY	Mr. Li Chen Guang	+86 18999932212		169999943@163.com		CIN	Kuru Meyveler (incir, üzüm, kayısı, anıap fındığı)
10	DA LIE TEA COMPANY	Mr. Fe Yong Heng	+86 13848461333	+86 41182810319	169999943@163.com		CIN	Kuru Meyveler (incir, üzüm, kayısı, anıap fındığı)
11	INTERNATIONAL TRADE COMPANY "ZHONGHE"	Mr. Aleitia	+86 13579877185		169999943@163.com		CIN	Kuru Meyveler (incir, üzüm, kayısı, anıap fındığı)
12	SAN ZAO LIN COMPANY	Mr. Tang Zhen	+86 13619967915		169999943@163.com		CIN	Kuru Meyveler (incir, üzüm, kayısı, anıap fındığı)
13	WESTERN FOLK FENGWU COMPANY	Mr. Zhang Chang Hui	+86 9913618155		169999943@163.com		CIN	Kuru Meyveler (incir, üzüm, kayısı, anıap fındığı)
14	SHANGHAI WANG JIAN GONG MAO	Mr. Ye	+86 21 5812064	+86 37041383	169999943@163.com		CIN	Kuru Meyveler (incir, üzüm, kayısı, anıap fındığı)
15	FUJIAN JING JIANG XU SHENG	Mr. Lin	+86 18999180817	+86 13119838573	169999943@163.com		CIN	Kuru Meyveler (incir, üzüm, kayısı, anıap fındığı)
16	URLUMQI ERDAO QAO WEN HUA LU YOU	Mr. Zhao	+86 13999782831	+86 9912853618	2573512001@163.com	www.2121.com	CIN	Kuru Meyveler (incir, üzüm, kayısı, anıap fındığı)
17	URLUMQI TIANSHAN WUXIANG CO. LTD.	Mr. Zhao	+86 13999994966		169999943@163.com		CIN	Kuru Meyveler (incir, üzüm, kayısı, anıap fındığı)
18	XINJIANG TANRIN SHING DA	Mr. Yao	+86 139999296182		169999943@163.com		CIN	Kuru Meyveler (incir, üzüm, kayısı, anıap fındığı)
19	XINJIANG URUMQI HUAILING	Mr. Tian	+86 18703036351		169999943@163.com		CIN	Kuru Meyveler (incir, üzüm, kayısı, anıap fındığı)
20	MIR. CHENG	Mr. Cheng	+86 13739292678		169999943@163.com		CIN	Kuru Meyveler (incir, üzüm, kayısı, anıap fındığı)
21	BEIJING CO.	Mr. FU	+86 133353088278		169999943@163.com		CIN	Kuru Meyveler (incir, üzüm, kayısı, anıap fındığı)
22	MIR. DING	Mr. Ding	+86 133353088278		169999943@163.com		CIN	Kuru Meyveler (incir, üzüm, kayısı, anıap fındığı)
23	XINJIANG LAKE IMPORT & EXPORT TRADE CO.	Mr. Lv Hui Qiu	+86 9014822518	+86 9914822518	169999943@163.com		CIN	Kuru Meyveler (incir, üzüm, kayısı, anıap fındığı)
24	XINJIANG CO.	Mr. Shi	+86 13201320331		169999943@163.com		CIN	Kuru Meyveler (incir, üzüm, kayısı, anıap fındığı)
25	HUNAN CHANGSHI IMPORT & EXPORT	Mr. Yuan	+86 1339992003	+86 18682707210	169999943@163.com		CIN	Kuru Meyveler (incir, üzüm, kayısı, anıap fındığı)
26	HAMI SHANGWUJI	Mr. Wang	+86 1339992003	+86 9022122580	169999943@163.com		CIN	Kuru Meyveler (incir, üzüm, kayısı, anıap fındığı)
27	"PAKADAM" YOMAK-EXMAK ZAWIT	Mr. Muanjien	+86 13699990709		169999943@163.com		CIN	Kuru Meyveler (incir, üzüm, kayısı, anıap fındığı)
28	XINJIANG KURUMQI INTL. TRADE CO. LTD.	Mr. Anwa	+86 133254677980	+86 9918357340	169999943@163.com		CIN	Kuru Meyveler (incir, üzüm, kayısı, anıap fındığı)
29	TOTAL LUBRICANTS CHINA CO. LTD.	Mr. Billy Li	+86 21 23202080	+86 2123202081	169999943@163.com		CIN	Kuru Meyveler (incir, üzüm, kayısı, anıap fındığı)
30	XINJIANG FRUIT SANCTUARY FOOD CO. LTD.	Mr. You Jun	+86 21 64273091	+86 21 64273091	169999943@163.com		CIN	Kuru Meyveler (incir, üzüm, kayısı, anıap fındığı)
31	XINJIANG SILAHROH IMPORT EXPORT TRADE CO.	Mr. Abdurrahman	+86 9918568088	+86 9918568088	169999943@163.com		CIN	Kuru Meyveler (incir, üzüm, kayısı, anıap fındığı)
32	LAIPIN NETWORK TECHNOLOGY CO. LTD.	Mr. Bo Jin	+86 18614038330	+86 1084024145	169999943@163.com		CIN	Kuru Meyveler (incir, üzüm, kayısı, anıap fındığı)
33	GRACO (HONG KONG) LTD. SHANGHAI REP. OFFICE	Mr. David Lin	+86 13918073083	+86 180819903254	169999943@163.com		CIN	Kuru Meyveler (incir, üzüm, kayısı, anıap fındığı)
34	PARKYOL INTERNATIONAL TRADE & CONSULTANCY	Mr. Abdulimit Reymu	+86 13999990408		169999943@163.com		CIN	Kuru Meyveler (incir, üzüm, kayısı, anıap fındığı)
35	URLUMQI SHENG XUAN TIANJI INTL. TRADING CO.	Mr. Wang Zhong Bo	+86 9917766193		169999943@163.com		CIN	Kuru Meyveler (incir, üzüm, kayısı, anıap fındığı)
36	LONGAN INTL. ENGINEERING & TECH CO. LTD.	Mr. Seng	+86 9914899271	+86 9914699766	169999943@163.com		CIN	Kuru Meyveler (incir, üzüm, kayısı, anıap fındığı)
37	"RUDYAR"	Mr. Qiguanan	+86 13999917553		169999943@163.com		CIN	Kuru Meyveler (incir, üzüm, kayısı, anıap fındığı)
38		Mr. Cheng	+86 13999128003		169999943@163.com		CIN	Kuru Meyveler (incir, üzüm, kayısı, anıap fındığı)
39	LORLOR		+86 1320826121		169999943@163.com		CIN	Kuru Meyveler (incir, üzüm, kayısı, anıap fındığı)
40	YINU TOKIN IMPORT & EXPORT CO. LTD.	Mr. Evin	+86 13906850604	+86 5798554072	169999943@163.com		CIN	Kuru Meyveler (incir, üzüm, kayısı, anıap fındığı)
41	MUSABAY CO. LTD.	Mr. Negmat MUSABAYUL	+86 9918568015	+86 9918568015	169999943@163.com		CIN	Kuru Meyveler (incir, üzüm, kayısı, anıap fındığı)
42	GREENFIELD DS	Mr. Wang	+86 1175514096	+86 75584471396	169999943@163.com		CIN	Kuru Meyveler (incir, üzüm, kayısı, anıap fındığı)
43	XINJIANG ZANNU YU SHI JIAO YI ZHANG JIN	Mr. Yabup	+86 13999959591	+86 1195795219	169999943@163.com		CIN	Kuru Meyveler (incir, üzüm, kayısı, anıap fındığı)
44	CHENG CHONG QING	Mr. Yez	+86 1369911789		169999943@163.com		CIN	Kuru Meyveler (incir, üzüm, kayısı, anıap fındığı)
45	IMPORT MALL		+86 13699931644	+86 9912685532	169999943@163.com		CIN	Kuru Meyveler (incir, üzüm, kayısı, anıap fındığı)
46	XINJIANG INTERNATIONAL TRADE CO.	Mr. Farhat UZTUBER	+86 1369999408	+86 9912672745	169999943@163.com		CIN	Kuru Meyveler (incir, üzüm, kayısı, anıap fındığı)
47	XINJIANG CO.	Mr. Shi	+86 13201320331		169999943@163.com		CIN	Kuru Meyveler (incir, üzüm, kayısı, anıap fındığı)
48		Mr. Ding	+86 18601557000		169999943@163.com		CIN	Kuru Meyveler (incir, üzüm, kayısı, anıap fındığı)

### 3. CHINA – EURASIA FUARI (02 – 06 Eylül 2013) RAPORU

Kuru Meyve Tanıtım Grubu kararı (18.06.2013 tarihli, 5 Sayılı karar) uyarınca, Çin Halk Cumhuriyeti'nin Sincan (Xinjiang) Özerk Bölgesi'nin başkenti Urumçi'de 02-06 Eylül 2013 tarihleri arasında düzenlenen ve OAİB tarafından Milli Katılım organizasyonu gerçekleştirilen 3. CHINA – EURASIA FUARI'na 15m<sup>2</sup>'lik info-standla katılım sağlanmıştır. Söz konusu Fuarda Tanıtım Grubumuz adına Ege İhracatçı Birlikleri Kuru Meyve, Zeytin ve Zeytinyağı ve Organik ürünlerden sorumlu Şube Müdürü Necdet Kömür görev almıştır.

Fuara kuru incir, naturel kuru kayısı, çekirdeksiz kuru üzüm ve Antep fıstığından oluşan yaklaşık 70 Kg ürün, 1000 adet Çince broşür ve görsel malzemeler ile katılmıştır. Fuar süresince standda, Çince, Uyгурca ve İngilizce dillerine hakim bir yerel tercümandan hizmet desteği alınmıştır.

5 günlük fuar sırasında (fuara, 2 Eylül tarihinde sadece devlet memuru, bürokrat ve işadamlarına, izleyen günlerin tamamında ise tüm halka açılmıştır) fuarı günde ortalama 75.000 kişinin ziyaret ettiği tahmin edilmektedir. Fuar süresince standımızı ziyaret eden her yaştan ve etnik gruptan binlerce ziyaretçiye ürünlerimiz tattırılmıştır.



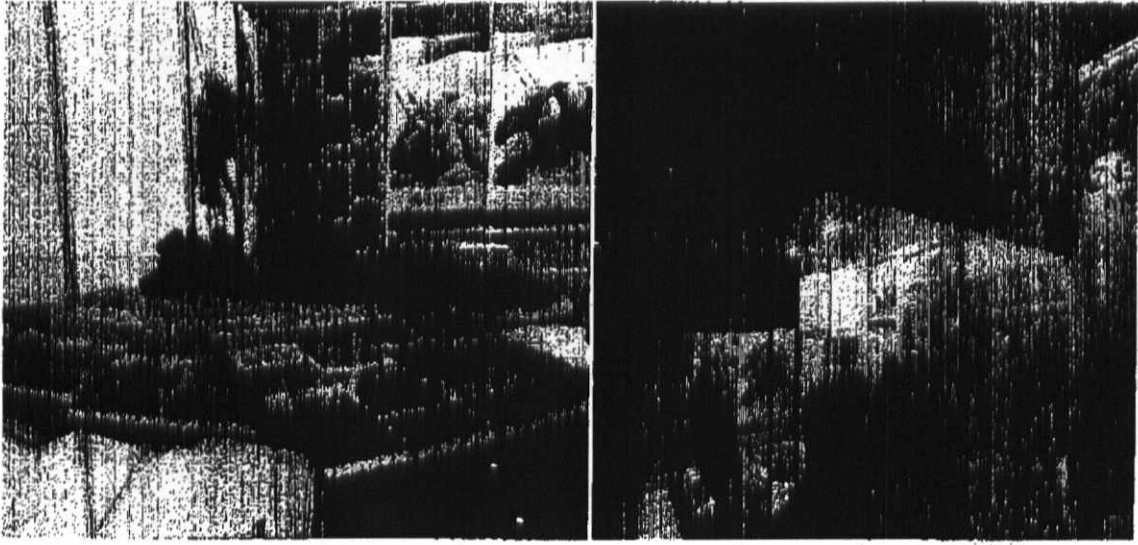

Ürünlerimizi tadan ziyaretçilerin tamamına yakını özellikle tat açısından beğenilerini ifade etmişler, ürün satışı yapılması gerektiğini ifade etmişlerdir. Ürünlerimizi, Uygur Özerk Bölgesi'nde (Turfan civarı) üretilen ürünlerle kıyaslayan tüketiciler, meyve şekeri, irilik ve görsellik açısından ürünlerimizin her çeşidinin daha üstün özellikler taşıdıklarını, uygun fiyatla ve aynı kalite ile pazarda satışa sunulması halinde ürünlerimizin satış şansının fazla olduğunu ifade etmişlerdir.

Fuar sırasında, mal talebi için standımızı ziyaret eden işadamları ve potansiyel alıcılardan yapılan görüşmelerden;

- Çin genelinde özellikle kuru incire yönelik bir ilgi artışı olduğu, son 2-3 yılda özellikle ülkemiz orijinli kuru incir ithalat ve tüketiminde artış olduğu,
- Çin'in ağırlıklı olarak Uygur Özerk Bölgesi içinde yer alan Fergana Vadisi'nde (Dağlarla çevrili bu bölge iklim olarak Akdeniz İklimine benzer şartlara sahiptir) kurutmalık kayısı, incir ve kuru üzüm yetiştirildiği, ancak, ürünlerin cins, tip, tat ve pazara sunum şekli itibarıyla farklılık arz ettiği, incirlerin daha çok küçük boyda ve şeker oranı düşük olduğu, kükrütlü veya naturel olarak kurutulabilen kayısıların genellikle çekirdekli olarak kurutulup satıldığı ve ekşimsi bir tada sahip olduğu, çekirdeksiz kuru üzümün ise genellikle yarı-kapalı/üstü kapalı ortamlarda rüzgarla kurutulması nedeniyle ekşimsi tada ve yeşile yakın renge sahip olduğu, bu nedenler ve hijyen şartlarının yeterli olmayışından dolayı sadece Çin dahilinde ve yerel düzeyde satış-tüketim şansı olup, üretim, işleme-paketleme şartları gelişmediği takdirde başta ülkemiz olmak üzere uzun vadede dünya pazarında rakip üretici ülke ürünleri ile rekabet etme şanslarının az olduğu,
- Giderek artan gelir seviyesine rağmen fiyatın rekabette başlıca belirleyici unsur olduğu, ancak, farklı tüketici segmentlerinin hedeflendiği pazarlama teknikleri ile farklı kalite ve fiyatlardan ürünlerin satış imkanı olduğu,
- Market raflarında paketli faklı türde kuru meyvelere rastlanabildiği ancak, Uygur Özerk Bölgesi'nde satışların genellikle sokaklardaki ve Pazar yerlerindeki tezgahlarda dökme olarak yapıldığı,



- Başta incir olmak üzere, ithal kuru meyvelere yönelik ilgi artışı nedeniyle gıda konusunda tecrübesi olsun olmasın birçok alıcı ve işadamların bu alana ilgi göstermesi nedeniyle ikili ticari görüşmelerde temkinli olunmasında fayda görüldüğü.

Bilgi ve izlenimleri edinilmiştir. Standı ziyaret eden ve mal talep eden işadamlar/potansiyel alıcıların bir kısmının kartvizit sahibi olmadıkları gözlenmiş, iletişim bilgileri tercüman vasıtasıyla not edilmiştir. Ayrıca, İngilizce bilenlerin oranının %10-15 düzeyinde olması nedeniyle firmalar ile irtibatın tercihen Çince yapılmasında fayda görülmektedir.

#### URUMÇİ PAZARYERLERİ VE SOKAKLARINDAN KURU MEYVE TEZGAHLARI

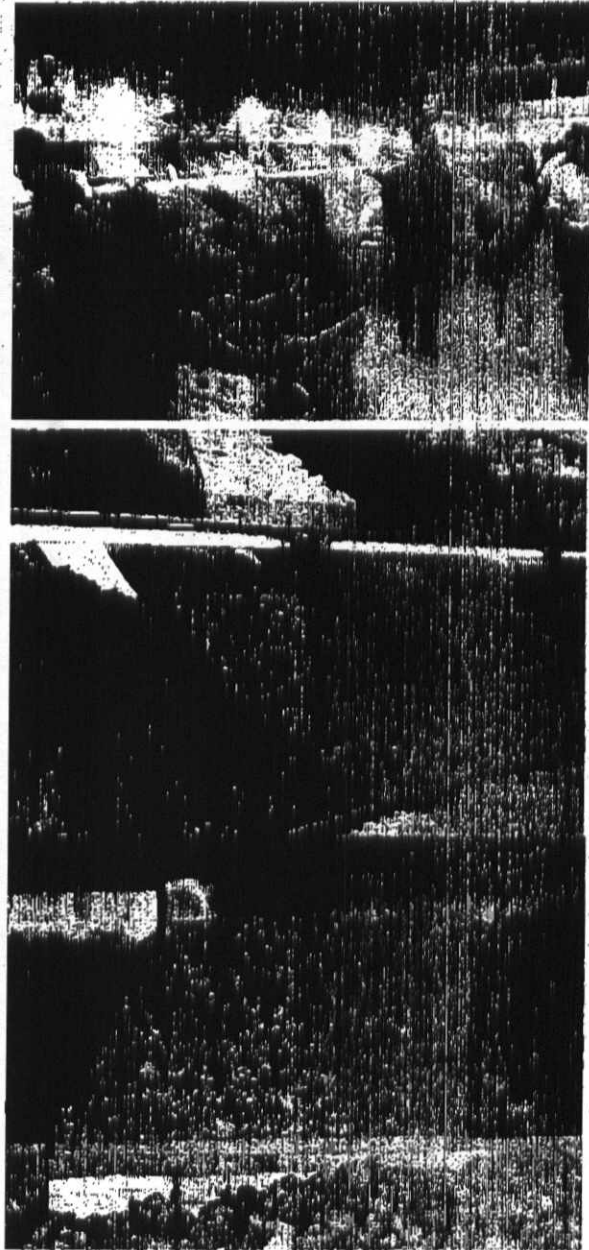
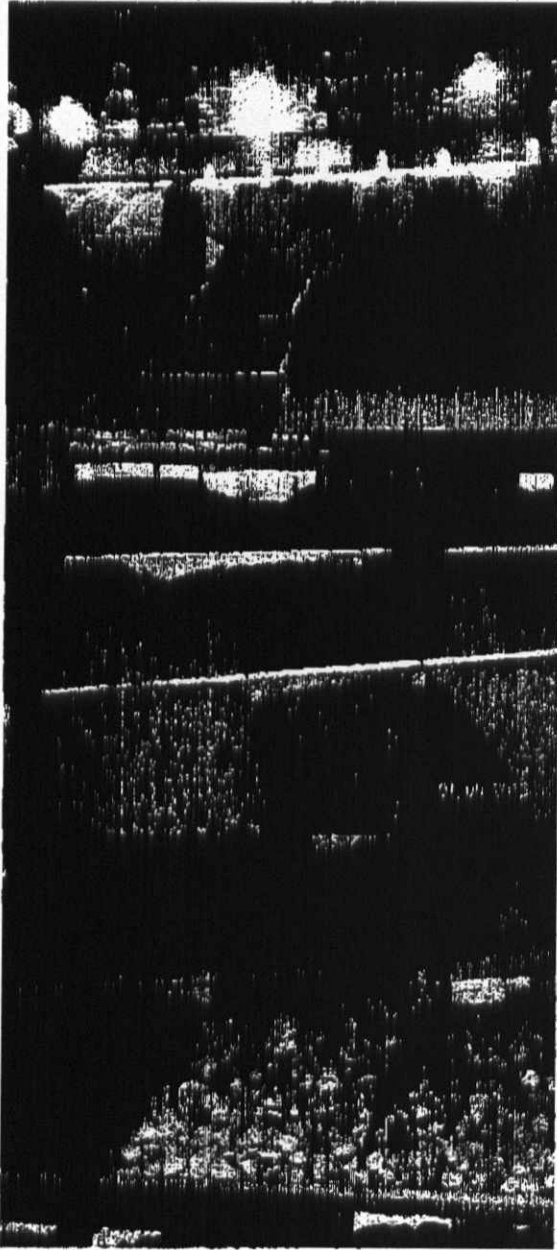

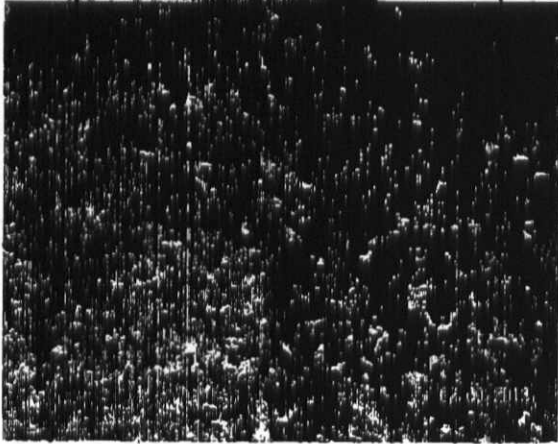
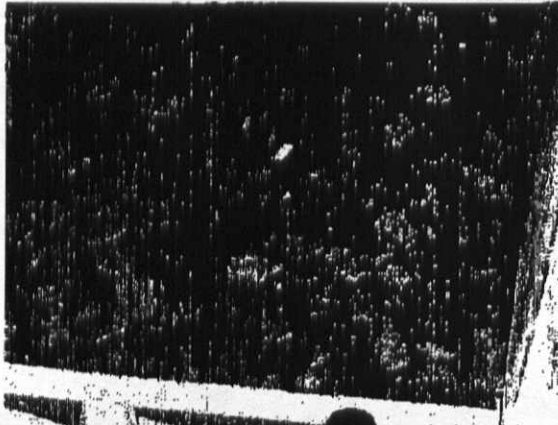
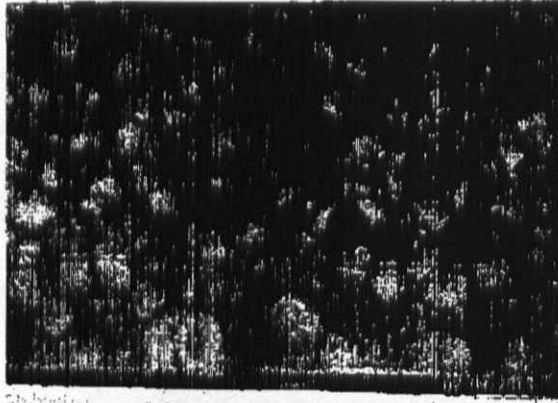

#### ÇİN VE UYGUR ÖZERK CUMHURİYETİ HAKKINDA KISA BİLGİLER

2012 yılı sonunda Çin'de yaşayan kentsel nüfus, toplam nüfusun (1,354 milyar kişi) %52,57'sine karşılık gelen 712 milyona ulaşmıştır. Kırsal nüfus ise 642 milyon kişi olarak kaydedilmiştir.

Kentsel nüfusun kişi başına düşen geliri (enflasyondan arındırıldıktan sonra), bir önceki yıla göre %8,4 oranında artarak, 21.810 RMB'ye (3.434 ABD Doları) yükselmiştir. Kırsal kesimde ise kişi başına düşen gelir, bir önceki yıla göre %11,4 oranında artarak 6.977 RMB (1.098 ABD Doları) olarak kaydedilmiştir. Ülkede sayıları 150-200 milyon arasında olan "dolar milyoneri" olduğu tahmin edilmektedir.

2012 yılında GSYİH 51,9 trilyon RMB-8,28 trilyon ABD Doları olarak hesaplanmıştır. 2012 yılında ÇHC'nin toplam ihracatı bir önceki yıla göre %7,9 oranında artış kaydederek, 2,049 trilyon ABD Doları olarak gerçekleşmiştir. 2012 yılında ÇHC'nin toplam ithalatı bir önceki yıla göre %4,3 oranında artış kaydederek, 1,818 trilyon ABD Doları olarak gerçekleşmiştir. 2012 yılında Çin'in dış ticaret fazlası bir önceki yıla göre %48,1 oranında artış kaydederek, 231,1 milyar ABD Doları olarak gerçekleşmiştir.

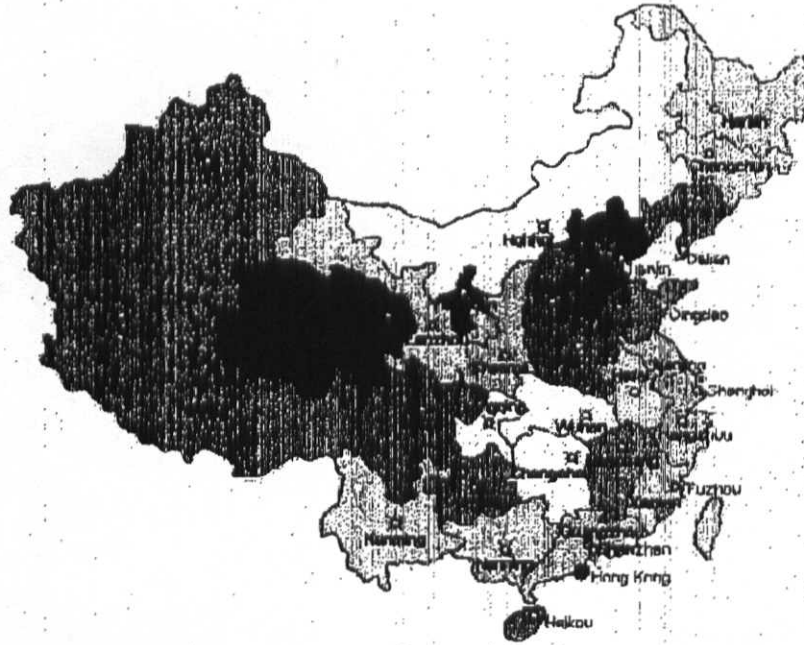

2010 yılı Haziran ayından bu yana sabit kur sisteminden çıkarılarak (1 ABD Doları = 6,82 RMB), belirli bir bant (%1) aralığında değişimine izin verilen Çin'in para birimi RMB 2011 yılında %4,86 oranında değer kazanmıştır. 2013 Eylül ayı başı itibarıyla 1 USD=6,15 RMB düzeyindedir.

Çin'in cari işlemler fazlası, 2011 yılsonu itibarıyla 201,7 milyar ABD Doları olarak açıklanmıştır. 2012 yılının ilk yarısında ise cari işlemler fazlası 77,2 milyar ABD Doları olmuştur.

2012 yılı Ocak-Kasım döneminde ülkemizin ÇHC'ye ihracatı, bir önceki yılın aynı dönemine göre %13,72 oranında artarak, 2,526 milyar ABD Doları olarak kaydedilmiştir. 2011 yılı Ocak-Aralık döneminde toplam ihracatımız, bir önceki yılın aynı dönemine göre %8,72 oranında artarak 2,467 milyar ABD Doları'na ulaşmıştır.

İthalatımız ise, 2012 yılı Ocak-Kasım döneminde, bir önceki yılın aynı dönemine göre %1,89 oranında azalarak, 19,541 milyar ABD Doları olarak kaydedilmiştir. 2011 yılı Ocak-Aralık döneminde toplam ithalatımız, bir önceki yılın aynı dönemine göre %26,26 oranında artarak 21,693 milyar ABD Doları'na ulaşmıştır.

Uygur (Sincan) Özerk Bölgesi, Çin'in Kuzeybatısında yer alır. 2. Dünya Savaşı sonrasında bölge kesin olarak Çin'e dahil olmuştur. 35 milyon civarındaki nüfusun yarısına yakını Çin asıllı, diğer kısmı ise çoğunluğu Türk-Uygur asıllı unsurlardan oluşur. Bölge, petrol, kömür,





altın, değerli nadir metaller başta olmak üzere önemli yer altı kaynaklara sahiptir. Çin'in nisbeten geri kalmış kesimlerinden olan bölgeye son yıllara merkezi Çin Hükümeti önemli yatırımlar yapmaktadır. Bununla birlikte, "hassas" etnik yapı nedeniyle zaman zaman sıkıntılar yaşandığı bilinmektedir.

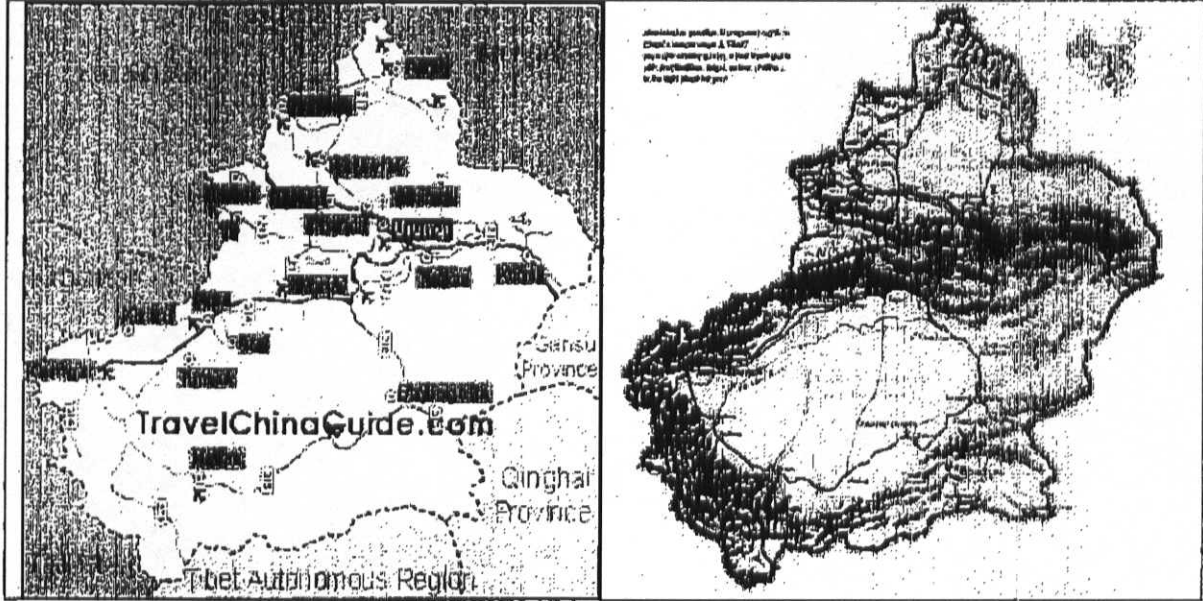

Fergana Vadisi'nde (özellikle Turfan, Hotan ve Kaşgar çevresinde) hakim olan ılımlı iklim, kurutmalık meyve üretimine imkan sağlamaktadır.

Ekonominin gelişip tüketicilerin alım gücünün artması ile birlikte, nüfusunun azlığına rağmen orta ve uzun vadede Çin içinde önemli pazarlardan birisi olabileceği değerlendirilmektedir. Bunda, bölge halkının damak zevkinin söz konusu ürünlerin tüketimine uygunluğu önemli rol oynamaktadır.

**Çin ve Uygur Özerk Bölgesi ile ticarete faydalı olabilecek hususlar:**

- Çin pazarı, özellikle kuru incir ürünümüz için önemli potansiyel arz etmektedir. Son 4 yılda Çin'e yönelik kuru incir ihracatımız 30 kattan fazla artmış ve 2012 takvim yılında 1350 tonu aşmıştır. Önümüzdeki yıllarda, olağanüstü bir durumu yaşanmadığı takdirde bu artışın devam etmesi ve Çin'in önde gelen kuru incir ithalatçısı ülkelerden birisi olması kuvvetle muhtemeldir. Bunun için, Çin'e yönelik ihracatta firmalarımızca kaliteden taviz verilmemesi önem arz etmektedir.
- Çin'in Uygur Özerk Cumhuriyeti'ne yönelik bir konteyner gönderisinin yerine varması 45 günü bulmaktadır. Ürünler ilk olarak Çin'in Kuzeydoğusundaki limanlardan birisine (örneğin Tienşan Limanı) ulaşmakta, oradaki gümrükleme işlemleri sonrasında karayolu veya demiryolu ile yaklaşık 10 günde Urumçi'ye ulaşmaktadır. Bu nedenle, ürünlerin soğutmalı konteyner ile taşınması gerekmektedir. Ayrıca, ithalatçı firmanın gıda ürünlerinin ithalat mevzuatını iyi bilen bir gümrük danışmanından hizmet almasında fayda vardır.
- Çin'in kuru incir ithalatında uyguladığı 0,2 ppb aflatoksin, kuru kayısı için uyguladığı 200 ppm kükürt limitinin bilinçli olarak kendi üretimini koruma amaçlı uyguladığı bir



tedbir olduğu tahmin edilmektedir. Bu uygulamanın değiştirilmesi için Ülkemiz Ekonomi Bakanlığı nezdinde girişimde bulunulmuştur.

- Ülkemizden başta kuru incir olmak üzere kuru meyve ithal etmek isteyen çok sayıda ithalatçı/girişimci olduğu gözlenmiştir. Bu nedenle, çalışılacak firmalar hakkında ilgili Ticaret Müşavirliklerimiz kanalı ile bir ön araştırma yapmakta fayda görülmektedir.

ÇİN HALK CUMHURİYETİNE MAL GRUPLARI BAZINDA TÜRKİYE GENELİ KURU MEYVE İHRACATI										
MAL GRUBU	2009		2010		2011		2012		2013 (1 Ocak-31 Ağustos)	
	MİKTAR KG	TUTAR \$	MİKTAR KG	TUTAR \$	MİKTAR KG	TUTAR \$	MİKTAR KG	TUTAR \$	MİKTAR KG	TUTAR \$
KURU İNCİR	62.756	248.253	31.561	120.956	783.985	2.421.280	1.330.311	3.220.333	711.964	1.668.801
Ç. KURU ÜZÜM	625.380	1.171.712	548.708	1.284.562	603.250	1.582.006	625.260	1.637.635	418.700	953.867
CEVİZLER	0	0	39.700	267.110	0	0	452.646	4.758.698	21.010	199.500
KURU KAYISI	72.500	219.935	142.310	520.279	242.200	1.094.975	284.539	1.040.069	115.418	342.738
ANTEP FISTIĞI	140	2.356	0	0	0	0	33.737	238.033	16.317	117.489
KAYISI ÇEKİRDEĞİ	153.000	142.025	510.000	441.150	272.000	207.400	26.000	42.500	0	0
ELMA KURUSU	0	0	0	0	0	0	5.500	2.475	0	0
DİĞER MEYVE KURUSU	0	0	100	445	3.966	45.984	3.252	30.773	26.850	72.451
D. KAVRULMUŞ MEYV.	1.600	5.920	1.552	4.432	0	0	2.297	11.678	663	3.827
LEBLEBİ	0	0	0	0	396	2.078	394	2.267	1.051	7.440
BADEMLER	0	0	0	0	0	0	220	2.648	41	1.006
ERİK KURUSU	0	0	0	0	0	0	46	293	20	113
TOPLAM	915.376	1.790.201	1.273.931	2.638.934	1.985.797	5.553.724	2.764.202	10.987.685	1.311.728	3.187.231

Necdet KÖMÜR  
Şube Müdürü